EUROVILLA AGENCIJA ZA NEKRETNINE
Gajeva 15, Zagreb, Hrvatska
tel: +385 1 4815 111
mob: +385 98 367 582
e-mail: eurovilla@eurovilla.hr

Šestinski dol, luksuzna vila 370 m2 s bazenom na zemljištu 800 m2

https://eurovilla.hr/nekretnina/470523/

ID	**470523**
Kategorija	**Prodaja**
Vrsta	**Vila**
Županija	**Zagreb**
Naselje	**Šestinski dol**
Površina	**370.00 m²**
Cijena	**2.000.000 €**
Cijena po m²	**5.405 €**
Površina zemljišta	**800.00 m²**
Novogradnja	**novogradnja**
Godina izgradnje	**2021**
Broj etaža	**4**
Broj soba	**3**
Broj kupaona	**5**
Parking	**14**
Grijanje	**toplinska pumpa**
Namjena	**stambena**

Opis:
Šestinski dol, EKSKLUZIVNA NOVOGRADNJA vila građena i projektirana prema najvišim standardima te opremljena sa kvalitetnim namještajem. Vila je koncipirana na 4 etaže povezane stubištem i liftom, s ukupnom stambenom površinom od 370 m2, s pripadajućom ograđenom parcelom od 800 m2 te bazenom od 27m2. Prizemlje: konoba, prostrana terasa, kupaona s tušom, kupaona sa saunom, prostorija namijenjena za teretanu. 1. Kat: boravak s kuhinjom i blagovaonicom te izlazom na terasu, spavaća soba i kupaonica s tušom. 2. kat: prostorija namijenjena za playroom, kupaonica s tušem. 3. kat: spavaća soba s walk in ormarom i izlazom na terasu. 4. kat: nalazi se prostrana terasa s koje seže prekrasan pogled na zelenilo Dvorište: dvorište je potpuno ograđeno, sigurno i zaštićeno od pogleda, te je pogodno za veće i manje prijeme ispred kuće ima mjesta za 14 automobila Vila je građena od najboljih materijala i u skladu s najnovijim arhitektonskim metodama: Dizajnerski namještaj; Miele aparati; Kanfanar kamen na podu; klimatizirane sve prostorije; dizalica topline; Drvo - Alu stolarija; kupaonica je opremljena jacuzzi kadom; vila je opremljena najsuvremenijim metodama grijanja i hlađenja, dizalica topline; bazen 9 x 3m; kuća ima posebnu rasvjetu; Vrhunska lokacija nalazi se u neposrednoj blizini Ilice, nekoliko minuta od centra grada. Ostale informacije na upit.

Dodatno:
Lift + Bazen + Terasa + Balkon + Vrt + Ostava + Telefon + Klima + Portafon + Video nadzor + Alarm + Uređen + Namješten + Sauna

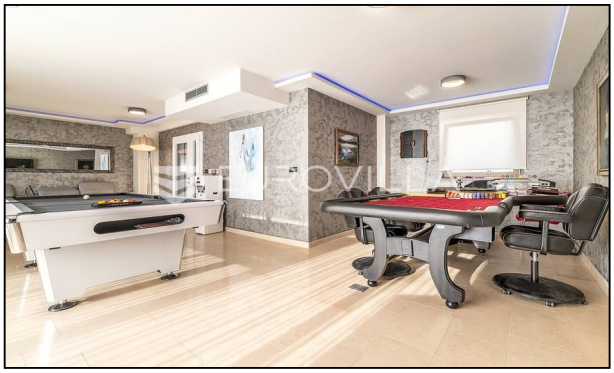
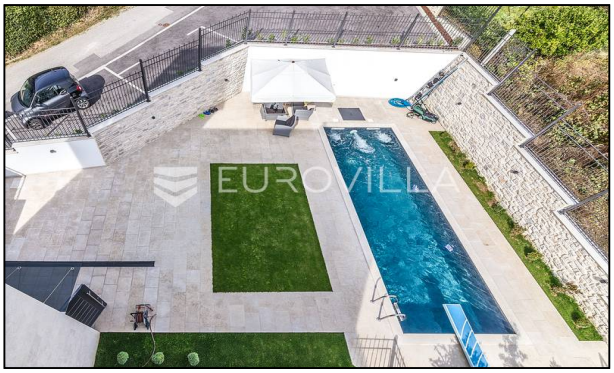
WRESTLEMANIA