EUROVILLA AGENCIJA ZA NEKRETNINE
Gajeva 15, Zagreb, Hrvatska
tel: +385 1 4815 111
mob: +385 98 367 582
e-mail: eurovilla@eurovilla.hr

Pantovčak trosoban stan 100 m2

https://eurovilla.hr/nekretnina/780466/

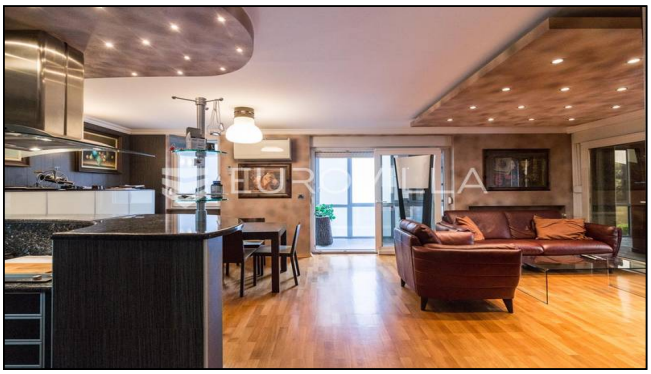

ID	**780466**
Kategorija	**Prodaja**
Vrsta	**Trosoban stan**
Županija	**Zagreb**
Naselje	**Pantovčak**
Površina	**100.00 m²**
Cijena	**450.000 €**
Cijena po m²	**4.500 €**
Godina izgradnje	**2008**
Kat	**1**
Broj etaža	**1**
Broj soba	**2**
Broj kupaona	**1**
Grijanje	**etažno plinsko**
Namjena	**stambena**

Opis:
Pantovčak, novija gradnja (2008) trosoban stan na 1 katu. Ulazni hodnik s velikim ugradbenim ormarom, boravak s kuhinjom i blagovaonicom, wc za goste, prostrana kupaonica, 2 spavaće sobe i zatvorena i ostakljena loggia 25m2. Ukupne zatvorene površine cca 100m2. Mogućnost kupnje 2 natkrivene garaže 30m2 i spremišta 15m2. Etažno plinsko grijanje, klima, kamin u boravku, videoportafon, protuprovalna vrata, Vimar prekidači, pvc stolarija, nova vanjska fasada. Kamin u dnevnom boravku. Jedini na etaži. Energetski certifikat A. Ostale informacije na upit.
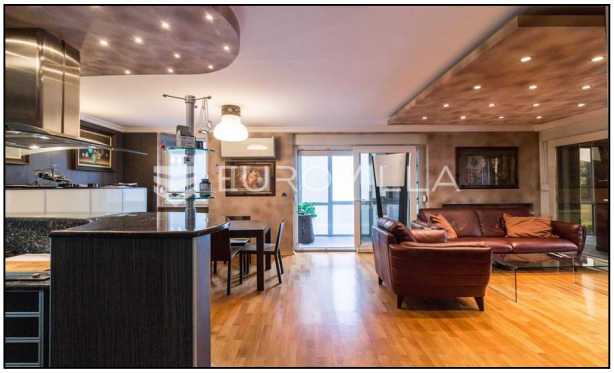
Dodatno:
Terasa + Balkon + Ostava + Klima + Uređen + Namješten