

GORNJA ETAŽA

| Prostorija | Brutto [m ²] | X koef. | Netto [m ²] |
|-----------------------|--------------------------|---------|-------------------------|
| 1 prilaz | 2,07 | 0,10 | 0,21 |
| 2 ulaz | 2,71 | 1,00 | 2,71 |
| 3 dnevni prostor | 42,13 | 1,00 | 42,13 |
| 4 garderoba | 4,16 | 1,00 | 4,16 |
| 5 toalet | 1,48 | 1,00 | 1,48 |
| 6 izba | 1,36 | 1,00 | 1,36 |
| 7 stepenice | 6,75 | 1,00 | 6,75 |
| 8 kuhinja | 24,51 | 1,00 | 24,51 |
| 9 nenatkrivena terasa | 41,77 | 0,25 | 10,44 |
| 10 natkrivena terasa | 4,72 | 0,50 | 2,36 |
| 11 vanjsko stubište | 7,17 | 0,25 | 1,79 |
| 12 garaža | 29,64 | 0,60 | 17,78 |
| | 168,47 | | 115,68 |

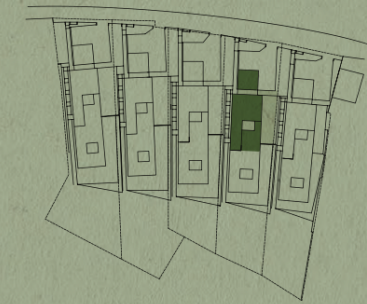

DONJA ETAŽA

| Prostorija | Brutto [m ²] | X koef. | Netto [m ²] |
|-------------------------|--------------------------|---------|-------------------------|
| 1 spavaća soba 1 | 20,29 | 1,00 | 20,29 |
| 2 kupaonica 1 | 7,14 | 1,00 | 7,14 |
| 3 hodnik/utility | 18,19 | 1,00 | 18,19 |
| 4 atrij | 10,80 | 0,10 | 1,08 |
| 5 spavaća soba 2 | 15,48 | 1,00 | 15,48 |
| 6 spavaća soba 3 | 15,48 | 1,00 | 15,48 |
| 7 kupaonica 2 | 6,48 | 1,00 | 6,48 |
| 8 vešeraj | 2,62 | 1,00 | 2,62 |
| 9 natkrivena terasa | 26,50 | 0,50 | 13,25 |
| 10 dvorište | 56,83 | 0,10 | 5,68 |
| 11 natkriveno spremište | 2,55 | 0,50 | 1,28 |
| | 182,36 | | 106,97 |

